LOT 1507 - 1512 SEK. 46

BAKI LOT 1407 (PA 11152)

BANDAR KUALA LUMPUR

WILAYAH PERSEKUTUAN

SKEL 1:1000

NOTA :-

LOT-LOT YANG TERBIT DARIPADA PECAHAN & PENYERAHAN UNTUK MELEBARKAN LORONG GOMBAK DAN SIMPANAN JALAN

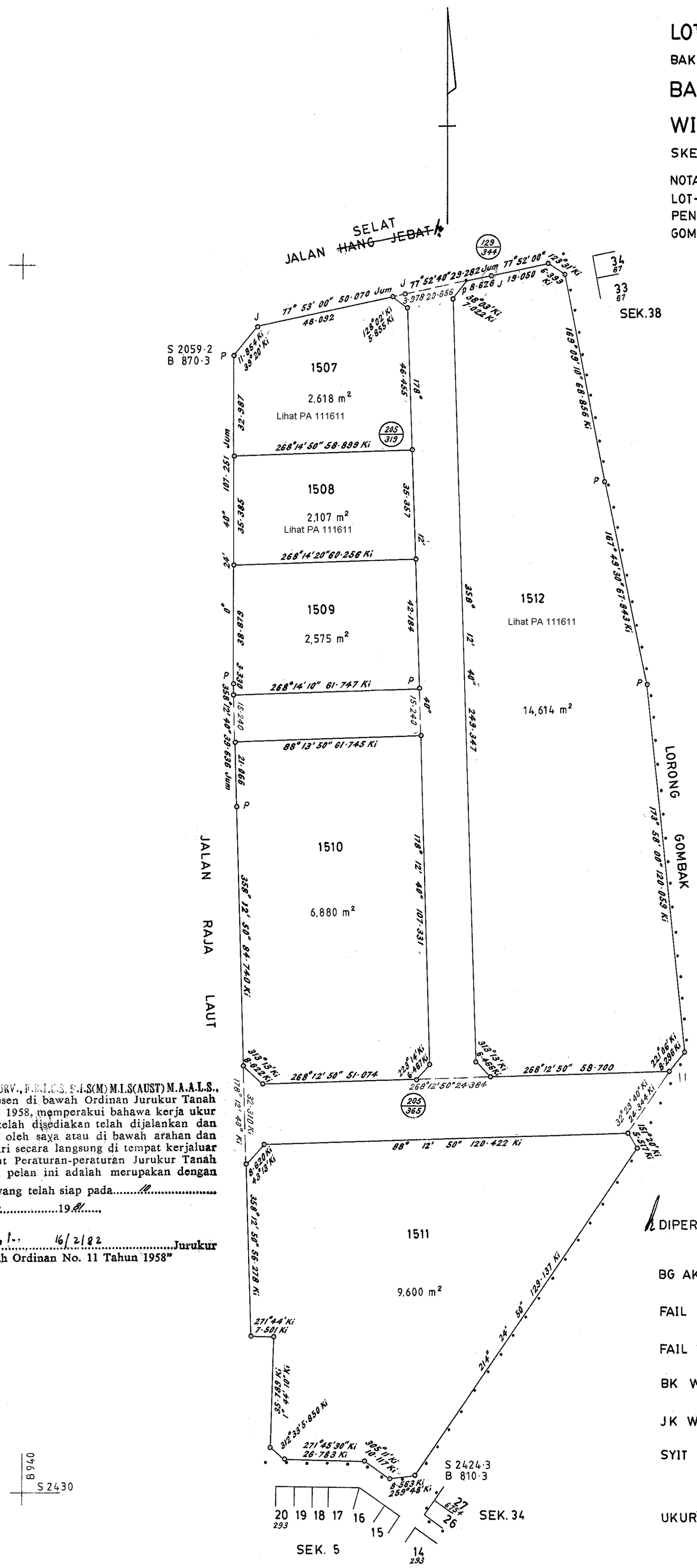

"Saya UNG CHENG PEE, B.SURV., F.R.I.C.S, F.I.S(M) M.I.S(AUST) M.A.A.L.S., seorang Jurukur Berlesen di bawah Ordinan Jurukur Tanah Berlesen No. 11 tahun 1958, memperakui bahawa kerja ukur darimana pelan ini telah disediakan telah dijalankan dan ditanda di atas tanah oleh saya atau di bawah arahan dan penyeliaan saya sendiri secara langsung di tempat kerjaluar semata-mata mengikut Peraturan-peraturan Jurukur Tanah Berlesen dan bahawa pelan ini adalah merupakan dengan betulnya kerja ukur yang telah siap pada 10 haribulan Jun 1981

16/2/82 Jurukur Berlesen di bawah Ordinan No. 11 Tahun 1958"

DIPERIKSA OLEH 18.8.82
(Hafsah bt. Hj. Asrah)

BG AK DARIPADA TILIKAN MATAHARI

FAIL UKUR PU BL WP 32-79

FAIL PT PTG-WP 6-2047-78

BK WP 1723

JK WP 57 M 179-184

SYIT PIAWAI 85-B-IV-3

UKURAN KELAS SATU

DILULUSKAN OLEH 30.8.1982
Kallayil Sathyanathan Nair
Pengarah Ukur
Wilayah Persekutuan

PA 100128